



Slået belægningssten

Herregårdssten, eller slotsbrosten og pompejsten, samme stentype i forskellig udformning.

Typisk tykkelse mellem 6-7cm.

Farveskalaen er lige fra grå/gråmix, og sort, til gulmix, rødmix, brunmix og løvfarve.

Billedet nedenfor viser slotsbrosten i løv nuance, skåret i en halvbue/måne, og kantet med et sort løbeskifte.



Nedenfor ses pompejstenen i gråmix, med et løbeskifte i sort nuance.

Stenen vil for mange ligne et puslespil af sten.



Betonfliser

Nedenfor ses rektangulære fliser, som her er lagt i halvforbandt. Det giver færre "lige" fuger at se, end hvis der lagde kvadratiske fliser i helforbandt. Halvforbandt vil desuden være mere holdbar i indkørsler, med trafik tryk.



Rektangulære fliser findes bla. i størrelserne 15x30, 20x40, 25x50 og 30x60.

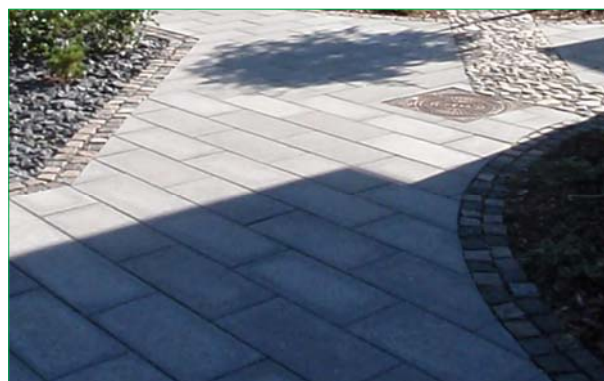

Nedenfor ses en special struktur overflade på en 30x60 fliser, i lægge mønster med 30x30 fliser.

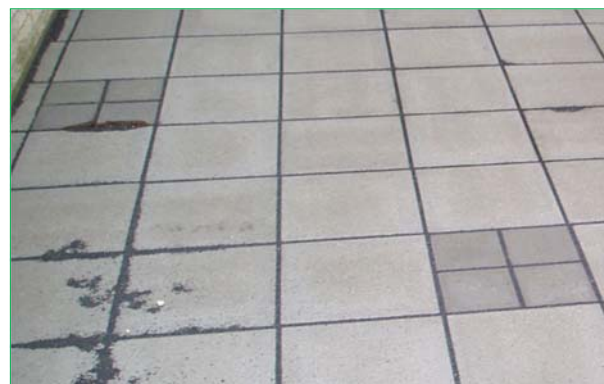

Gug Anlæg
Indkildevej 17
9210 Aalborg SØ.
Tlf. 98 14 08 58

Medlem af
Brancheforeningen
Danske
Anlægsgartnere



BELÆGNINGER

www.guganlaeg.dk

Det er Landsforeningen Danske Anlægsgartnere (DAG) der sætter Normer & Vejledninger for Anlægsgartner arbejde i Danmark.

I vejledningerne for bundopbygning til belægninger, er der stillet mange krav til bla. grusmateriale kvaliteten.

Anvendes godkendte grus gradueringer for bundopbygning, har man flg. vejledninger for belægninger, anvendt til alm. indkørsel:

Frost sikker bund

Bundsikringsgrus ikke et krav
Bærelag min. 12cm.
Afretningsgrus min. 3cm.
Flisetykkelse min. 6cm.

Frost tvivlsom/farlig bund

Bundsikringsgrus min. 15cm.
Bærelag min. 12cm.
Afretningsgrus min. 3cm.
Flisetykkelse min. 6cm.

Eksempel på bundopbygning

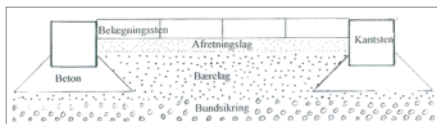

På terrasser *kan* man vælge at opbygge bunden med min. 8cm. velgradueret skarpkornet grus, og derpå ensartet 3cm. afretningslag. Samlet altså en bundopbygning på min. 11cm. Det kræver at der IKKE køres på belægningen.

Klinker & kombi belægning

Belægnings klinker er i dag meget robuste belægningssten, til udendørs brug. De er frostsikre og farveægte (natur farvet), og er dermed ikke at forveksle med teglsten.



Klinker er brændt ved 1000 grader, og det er med til at sikre en meget lav vandoptagelse i stenen.

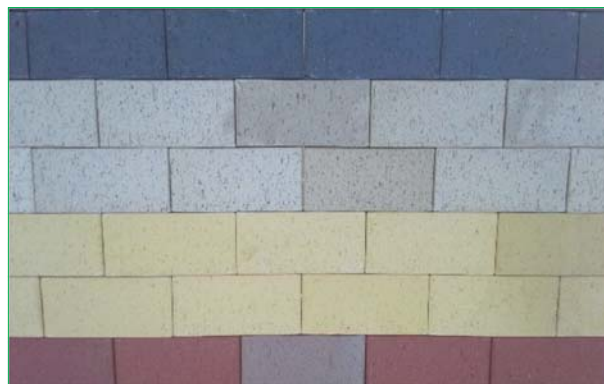

Nedenfor ses en kombi belægning, med kombineret beton og granit chaussesten, som kan lægges i flere forskellige mønstre.



Granitbelægning

Der er i dag et hav af muligheder med granit.

- Granitfliser
- Granitkantsten
- Granit brosten
- Granit chaussesten
- Granit mosaik belægning
- Granit trappetrin
- Individuel tilpasset granit belægning
- Og meget mere.....



Granit kan have forskellige overfalder, som ses ovenfor, af jetbrændt og stokhugget fliser. Nedenfor ses slidt chaussesten med bordursten.

